LE CLOU

biquités de printemps

uvertures d'hiver

ēgendes d'automne

ultures d'ētē

21 juin ›››

››› 21 septembre 2026

www.leclouchauvigny.com

ACADÉMIE DE POITIERS Liberté Égalité Fraternité

RÉGION Nouvelle-Aquitaine

PRÉFET DE LA VIENNE Liberté Égalité Fraternité

la vienne LE DÉPARTEMENT

ville de poitiers

MINISTÈRE DE LA CULTURE Liberté Égalité Fraternité

UNION EUROPÉENNE Fonds social européen

GRAND POITIERS communauté urbaine

LES Cités éducatives

EDITO

L'été au Clou sera **vivant, joyeux et foisonnant.**
Du 21 juin au 21 septembre, votre tiers-lieu de Chauvigny accueillera une nouvelle saison de Cultures d'été, faite de rencontres, de spectacles vivants, d'artisanat, de jeux, de repas partagés et de découvertes inattendues.
Cette année encore, nous avons imaginé une programmation à taille humaine, ouverte à toutes et tous, où l'on peut venir écouter un concert en bord de Vienne, assister à une conférence déjantée, découvrir des artistes et des lieux singuliers, partager une partie d'échecs, flâner autour d'un marché aux livres ou simplement profiter du jardin un verre à la main.

Au fil de l'été, **les propositions agriculturelles** dialoguent avec le vivant, les savoir-faire et les récits. Les empreintes végétales de Jacques Bobin ouvrent la saison comme une invitation à regarder autrement ce qui nous entoure. Vous pourrez aussi découvrir des spectacles de marionnettes grâce au festival « Quand on parle du loup », retrouver nos comédiens en herbe avec la restitution de l'atelier Théâtre. Et évidemment, le café et la boutique de produits locaux continueront de faire battre le cœur du Clou.

Cultures d'été, c'est aussi **une aventure collective** portée par des bénévoles, des artistes, des partenaires, des habitant.es et des curieux de passage.
Merci à toutes celles et ceux qui rendent cette saison possible.
Nous vous souhaitons un été complètement marteau.

L'équipe du Clou

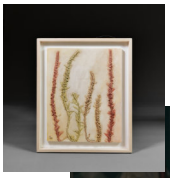

Empreintes Naturalistes - Jacques Bobin

Exposition du 21 juin au 21 septembre

Vernissage Dimanche 21 juin à 15h

"Attiré par la nature et ses formes parfaites, je fais des moulages en plâtre d'empreintes de végétaux, d'algues, de coquilles... en fait de tous les éléments provenant de la nature au gré de mes balades et des saisons. L'objet (fleur, feuille, algue...) est d'abord fixé sur une plaque d'argile, puis il est délicatement retiré laissant apparaître son empreinte en creux. Cette empreinte est ensuite recouverte de plâtre.

Les empreintes sont réalisées avec des végétaux empruntés à la nature en fonction des saisons. Elles sont recouvertes de peintures acryliques ou de patines avec des pigments. Chaque création est unique. L'élément naturel est omniprésent dans mes créations, véritable hymne à la beauté de la nature. Ces empreintes nous interrogent sur la réalité, malgré l'absence de l'objet."

Entrée libre.

Buvette et restauration légère sur place

Le Clou, 4 rue Saint-Pierre, Chauvigny (cité médiévale)

Réservations & infos : 07.49.25.27.66

Fête de la Zic

Scène ouverte et atelier Rock

Dimanche 21 juin à partir de 16h

C'est la fête de la zic ! Scène ouverte au Clou dehors ou dedans vu que maintenant, on peut accueillir par tous les temps ! Dehors, y'a le soleil, dedans, y'a un vrai piano. Et entre les deux, il y a l'atelier rock de l'école de musique de Chauvigny...

Gratuit.

Buvette et restauration légère sur place

Le Clou, 4 rue Saint-Pierre, Chauvigny (cité médiévale)

Réservations & infos : 07.49.25.27.66

Restitution Atelier théâtre du Clou

Mon cabaret idéal

Vendredi 26, Samedi 27 juin à 20h et Dimanche 28 juin à 18h

Participation libre. Réservations conseillées

Une douzaine de stagiaires ont suivi l'atelier théâtre du Clou sous la direction de Fred Abrachkoff et de Mathilde Chabot.

Les comédien.nes en herbe vous proposent d'assister à une présentation de ces travaux qui se tiendra au théâtre la grange aux loups sous la forme d'un cabaret.

Venez nombreuses et nombreux les encourager, fous rires garantis !!!

Buvette et restauration légère sur place
Théâtre la grange aux loups, 13 plan Saint-Pierre, Chauvigny (cité médiévale)
Réservations & infos : 07.49.25.27.66

Les Clou-les-bains

Concert La Source, petit marché aux livres, buvette et bonne humeur

Samedi 11 juillet à partir de 16h

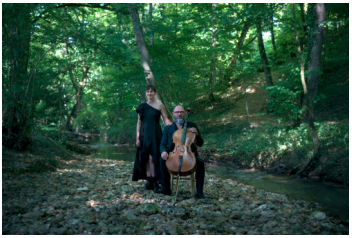

Le Clou vous propose une sortie en bord de Vienne au village des irréductibles chauvinois de Moulin Milon. Ce sera le temps de la détente avec un petit marché aux livres, une buvette, une dégustation de vins et des surprises avant le concert de la Source. Elle n'est pas belle la vie ?

La Source, c'est avant tout une rencontre.

Celle de Mélodie Orru, chanteuse, et de Pierre Le Bourgeois, violoncelliste. Ensemble, ils composent des chansons sensibles avec pour fil, l'eau. Ces chansons portent en elle la beauté des transformations, de la vie, de l'amour, du renouveau.

Participation libre

Bar & restauration légère sur place

La rue du Moulin-Milon sera interdite aux voitures. Pas de panique !

Accès parkings : Saint-Pierre-Les-Eglises (puis 15 minutes de marche pour les sportifs)

La Chauvalière (puis 5 minutes de marche pour les touristes)

Réservations concert & infos : 07.49.25.27.66

Chris LeHache

Concert

Vendredi 17 juillet à 20h

« Qui n'est occupé à naître est occupé à mourir » Bob Dylan, 1965

Poète et troubadour chantant marqué par les rencontres d'Anne Sylvestre et Jean-Paul Poletti. Influencé par Annegarn, Dylan, Bill Frisell, Chet Baker. Il regarde le public dans les yeux et, signe particulier, ne s'accompagne pas à la guitare : sa guitare chante aussi. Desperado hexagonal, il a choisi la six-cordes et les mots plutôt que le six- coups et les balles pour bâtir sa légende.

«Sujets personnels et diversifiés, musiques sortant des sentiers battus actuels, évitant ainsi la monotonie de pas mal d'opus édités dernièrement.» Claude Lemesle (parolier de Joe Dassin, Serge Reggiani ...)

Participation Libre

Rdv au Clou : 4 rue Saint-Pierre, Chauvigny

Bar & restauration légère sur place

Réservations & infos : 07.49.25.27.66

Vis ma vie

Chez Charline - Boehm Herboriste

Mercredi 22 juillet de 14h à 17h

Gratuit. (10 personnes maximum).

Rdv Lieu dit La Tronchonnière 86300 Valdivienne

Si besoin d'un covoiturage à partir de Chauvigny, merci de le préciser

Réservations & infos : 07.49.25.27.66

Nous vous invitons à vivre un après-midi unique chez Charline : paysanne-herboriste en Vienne (86), près de Poitiers, je cultive avec soin mes plantes médicinales bio dans mon jardin, en respectant les rythmes de la nature. Certaines plantes sont également cueillies en sauvage, dans des lieux préservés, avec une approche douce et respectueuse de la biodiversité. De la graine à la mise en flacon, je maîtrise chaque étape : semis, plantation, récolte à la main, transformation artisanale douce, mise en sachet ou en flacon — pour garantir des produits authentiques, puissants et vivants. Pour toutes mes matières premières, je fais appel à des petits producteurs bio locaux. Ce choix me permet d'assurer une qualité irréprochable, une traçabilité totale, et de soutenir une agriculture française éthique. Mon travail repose sur des valeurs fortes : respect du vivant, écologie, qualité artisanale et solidarité avec les producteurs locaux. C'est cette éthique qui me guide au quotidien.

Toma Sidibé – Concert

Jeudi 6 août à 20h

Toma sidibé est né plusieurs fois, une première en Côte d'Ivoire, une seconde à Amiens où il a passé son enfance et s'est ouvert à la musique en apprenant à jouer de la batterie, et à l'adolescence quand il trouve son pays d'adoption, le Mali. Là il apprend la langue mandingue bamana (bambara) et Séga Sidibé, maître de djembé, lui enseigne les rythmes d'Afrique de l'Ouest et lui donne son nom. Sa musique jaillit à la croisée des cultures de ces deux pays, son identité est naturellement métisse.

Envie de grand air, d'aventures, de mobilité douce et active. Envie de découvrir les tiers-lieux, éco-lieux et les habitants de la région aux bras, au cœur et aux portes grandes ouvertes. Envie de chanter quelques-unes de mes chansons dans leur plus simple appareil afin de mettre en avant le texte et l'émotion. Envie de partage, de proximité, de joie, de rire... Envie de vous retrouver, vous rencontrer cet été dans la région pour ma première tournée solo-vélo !!!

Participation Libre

Rdv au Clou : 4 rue Saint-Pierre, Chauvigny

Bar & restauration légère sur place

Réservations & infos : 07.49.25.27.66

Théâtre d'ombres

Pyrène au royaume de l'ours – cie Lucy Paper Jane

Jeudi 13 et vendredi 14 août de 17h à 18h30

Tout public – Durée 8min (Départ toutes les 20min).

Pyrène, fille d'un grand seigneur, vit sur une terre de forêts et de collines qu'elle aime plus que tout. Un soir, elle fait la rencontre d'Hercule, un noble héros de passage, et se laisse emporter par ses promesses d'amour. À la croisée des chemins entre conte et mythologie, dans une atmosphère calfeutrée, une expérience intimiste partagée et une ambiance sonore rien qu'à soi.

Événement dans le cadre du festival Quand on parle du loup...

Participation Libre

Rdv au Clou : 4 rue Saint-Pierre, Chauvigny

Bar & restauration légère sur place

Réservations & infos : 06.60.66.30.78

www.leloupquizozote.org

Conférence marionnetic-toquée

Le silence des pantoufles - Cie Ô

Jeudi 13 et vendredi 14 août à 18h30

À partir de 11 ans. Durée 40 min

Anna Morphosis est spécialiste des oiseaux et collectionneuse de chaussures. Avec talons elle interroge un monde qui bat de l'aile: Pourquoi l'autruche garde-t-elle la tête dans le sable ? Quand les poules auront des dents, pourront-elles les faire soigner ? Un serin peut-il déloger un barge du perchoir ? Une conférence décalée joyeusement impertinente.

Événement dans le cadre du festival Quand on parle du loup...

Participation Libre

Rdv au Clou : 4 rue Saint-Pierre, Chauvigny

Bar & restauration légère sur place

Réservations & infos : 06.60.66.30.78

www.leloupquizozote.org

Marionnettes et musique live

Moondog - Cie Nuit Rouge

Samedi 15 août à 22h

Public Adulte. Durée 25min.

La Cie s'est saisie du personnage de Moondog, qui a cherché, tout au long de sa vie, à créer sa propre vision du spirituel, à travers son art.

Poète libéré de la contrainte de la religion et privé de celle de l'argent, il a été l'architecte de sa propre spiritualité. Dans cette nouvelle création, la Cie invite le public à assister à un concert conté : le dernier qu'aurait pu donner Moondog, comme une évocation finale de sa vie. Au centre du dispositif, il est représenté par une marionnette « habitée » qui joue de ses instruments, travaille, cherche, crée, fabrique, et revoit sa vie défiler, comme une fable. Le rêve et l'imagination ne seraient-ils pas les meilleurs vecteurs d'une émancipation spirituelle ? Spectacle en cours de création. La cie proposera une version teaser avec la participation d'un musicien de Jazz.

Participation Libre

Rdv au Clou : 4 rue Saint-Pierre, Chauvigny

Bar & restauration légère sur place

Réservations & infos : 06.60.66.30.78

www.leloupquizozote.org

Distillation, forge de clous et Artisans

Dimanche 23 août de 10h à 19h

Dans le cadre de la fête médiévale, le clou accueillera Jean-Pierre Scherer pour une petite distillation dont il a le secret et croisera le fer avec Jules Barot, fondeur de clous... Que la forge soit avec lui ! Enfin, Bastien Rolland créateur de curiosité, vous dévoilera ses bijoux uniques, éthniques fantastiques !

Entrée libre.
Buvette et restauration légère sur place
Le Clou, 4 rue Saint-Pierre, Chauvigny (cité médiévale)
Infos : 07.49.25.27.66

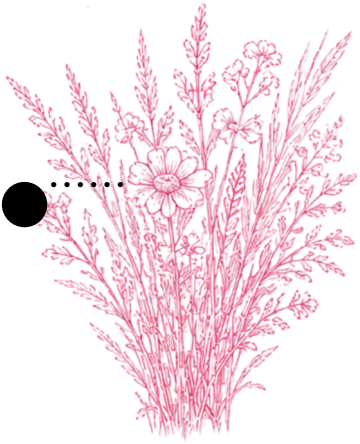

À tous les clous on gagne !

Soirée Jeux

Vendredi 28 août à 20h

Le Clou sort les jeux de société et que celles et ceux qui n'auront pas lu la notice ne s'inquiètent pas, les animateur.rices seront planté.es dans leur dos pour leur expliquer les règles !

Entrée libre.
Buvette et restauration légère sur place
Le Clou, 4 rue Saint-Pierre, Chauvigny (cité médiévale)
Réservations & infos : 07.49.25.27.66

Rencontre d'échecs

Avec les fous du Roi (Club d'échecs Civaux - Chauvigny)

Vendredi 11 septembre à 20h

Le Clou ouvre ses portes aux personnes qui souhaitent s'initier aux échecs. Un tournoi pédagogique sera proposé par les fous du roi, ouvert à toutes et tous.

Pas de niveau requis. Réservation conseillée (maximum : 25 personnes) - **Participation Libre**

Rdv au Clou : 4 rue Saint-Pierre, Chauvigny

Bar & restauration légère sur place

Réservations & infos : 07.49.25.27.66

De Bouches à Oreilles vous invite à la ferme au rythme des saisons

En attendant Coco - Cie Le loup qui zozote - Ferme du Maras

Dimanche 13 septembre à 16h

Théâtre de marionnettes et d'objets - à partir de 3 ans

Recette pour un délicieux spectacle de marionnettes à savourer en famille. Dans un grand castelet mouvant, prenez un petit pirate facétieux. Plongez-le dans les bras d'une Belle. Incorporez aussitôt un méchant jaloux, perfide et mesquin (gare aux grumeaux). Portez le tout à ébullition. Touillez ferme puis laisser reposer (mais pas trop) jusqu'à ce que... Tout explose !!!

de Bouches à Oreilles

Paniers Agri-Culturels

Accueil et goûter à partir de 15h30

Représentation à 16h

Traite des chèvres à 17h

6€ (enfants) 10€ (adultes)

Ferme du Maras - Le Maras - Chauvigny

Réservations & infos : 07.49.25.27.66

Au rythme des 4 saisons, DE BOUCHES À OREILLES propose des rencontres mêlant :

- La découverte d'un.e producteur.rice paysan.ne local.e, de son espace de travail, de son activité et de sa production.
- La découverte d'une proposition artistique (spectacles, concerts, expositions...) et/ou d'une pratique artistique (médiation, ateliers, rencontres actives).
- Un temps convivial et d'échanges avec dégustation de produits locaux. Chaque PANIER est constitué de 2 rencontres.

Journées du Patrimoine

Repas Coquin

Dimanche 20 septembre à 12h

Venez partager ce repas ponctué de lectures de textes coquins dans une ambiance chaleureuse.
Au menu : cochon grillé ou assiette végétarienne, pain, tomates et fromages paysans, desserts maison.

Tarif : 15€ (repas + citronnade, possibilité d'acheter du vin sur place)

Rdv au Clou : 4 rue Saint-Pierre, Chauvigny

Bar & restauration légère sur place

Réservations & infos : 07.49.25.27.66

Journées du Patrimoine

The Krooz - Concert

Collégiale Saint-Pierre

Dimanche 20 septembre à 15h30

Fondé en 2024, The KROOZ est un quintet formé de musicien.ne.s professionnel.le.s de la scène nationale et internationale (Japon, Arménie, Chili, Egypte, Canada, Europe...). Chacun.e s'exprime dans divers projets classiques, jazz, pop ou world, et vient enrichir de sa propre culture musicale la quintessence du groupe. Le premier album « à contre courant » éparpille les cases « façon puzzle » et propose par son écriture généreuse un univers inclassable. Les douze titres originaux, composés en partie par Ludovic RIVIERE et Olivier BATLLE emmènent l'auditeur dans un voyage au travers des émotions et des désirs humains puisant son inspiration dans les musiques du monde, mixant des ambiances évoquant la vie, tantôt feutrées, tantôt ardentes.
Chant : Sona Arakelyan / Violon : Lawrence Vaigot / Alto : Kumiko Wada / Clarinettes : Ludovic Rivière / Contrebasse : Olivier Batlle

Participation Libre

Collégiale Saint Pierre (cité médiévale) Chauvigny

Réservations & infos : 07.49.25.27.66

Infos pratiques

L'été au Clou, c'est complètement marteau !
Sur place, vous pouvez acheter et consulter des livres, boire un verre, lézarder dans le jardin, dormir, travailler, assister à un spectacle et déguster de bons produits locaux.

Envie de vous investir ?
n'hésitez pas à venir donner un coup de main au Clou
en participant aux permanences!

Ouverture du mercredi au dimanche de 16h à 20h

Bar et restauration légère sur place

Le Clou, 4 rue Saint-Pierre, Chauvigny (cité médiévale)

Réservations : 07.49.25.27.66

www.leclouchauvigny.com

La vente d'alcool et de livres est réservée aux adhérents.es à jour de leur cotisation 2026 (libre à partir de 2 €).

LE CLOU

biquités de printemps

uvertures d'hiver

ultures d'été

ègendes d'automne

21 septembre ›››

››› 21 décembre 2026

www.leclouchauvigny.com